

Κωδ. E14



Κόκκινο Αρχαϊκό Άλογο

Ο ίππος ήταν αρχαίο σύμβολο ισχύος & έμβλημα αρχαίων θεών και ηρώων. Στην αρχαιότητα χρησιμοποιούνταν και ως παιδικό παιχνίδι.

Μουσείο Αρχαίας Ολυμπίας, (450 π.Χ.)
Εμπνευσμένη εφαρμογή σε κλίμακα.

Υλικό: Γεωφανής πηλός

Κωδ: E14

Διάμετρος: 9 εκ.

Red Archaic Horse

Ancient symbol of power, emblem of Gods and Heroes.
Also used as a children's toy in antiquity.

Based on an exhibit at the Olympia Museum (450 B.C.)
Handmade piece of clay, worked in traditional manner (on scale)

Scale adaptation

Code: E14

Diameter: 9 cm

Κωδ. E21



Χελώνα

Αρχαίο σύμβολο
μακροζωίας και καλοτυχίας.

Μουσείο Δελφών, (600 π.Χ.)
Εμπνευσμένη εφαρμογή σε κλίμακα.

Υλικό: Γεωφανής πηλός
Κωδ: E21
Διάμετρος: 9 εκ.

Turtle

Ancient symbol
of longevity and good luck.

Based on an exhibit at the
Delphi Archaeological Museum (600 B.C.)
Handmade piece of clay, worked in traditional
manner on scale

Scale adaptation
Code: E 21
Diameter: 9 cm

Κωδ. E26



Γλαύκα

Αρχαίο σύμβολο γνώσης και σοφίας
Εθνικό Αρχαιολογικό Μουσείο Αθηνών (450 π.Χ.)
Εμπνευσμένη εφαρμογή σε κλίμακα.

Υλικό: Γεωφανής πηλός
Κωδ: E26
Ύψος: 5,5 cm

Αττικόν Φως
Εργαστήρι Τέχνης & Πολιτισμού

Owl

Ancient symbol of knowledge and wisdom.
Based on an exhibit at the Athens National
Archaeological Museum (450 BC)

Handmade piece of clay, worked in traditional manner

Code: E26
Height: 5,5 cm

Attikon fos
workshop of Art and Culture

Κωδ. E37B



Πλαγγόνα. Αρχαίο παιδικό παιχνίδι.
Κωδωνόσχημη πλαγγόνα με κινητά πόδια.
Θεωρείται η αρχαιότερη μαριονέτα.

Εθνικό Αρχαιολογικό Μουσείο. (7ος αι. π.Χ)

Εμπνευσμένη εφαρμογή σε κλίμακα.

Υλικό: πηλός
Κωδ: E37 B
Ύψος: 13 εκ.

Plagon. inspired by a children's ancient toy.
Bell-shaped doll (plagon) with moving legs.
Plagons are considered the ancients marionettes (puppets).

Based on an exhibit at the Athens,
National Archaeological Museum (7th century B.C.)
Handmade piece of clay, worked in traditional
manner on scale.

Scale adaptation
Code: E37 B
Height: 13 cm.

Κωδ. E38



Ειδώλιο τύπου "Ψ"

Λατρευτικό ειδώλιο

Εμπνευσμένη εφαρμογή σε κλίμακα
Μουσείο Μυκηνών, (1400 π.Χ.)

Υλικό: Γεωφανής πηλός

Κωδ: E38

Διάμετρος: 12 εκ.

Mycenaean "Ψ" type cult figurine

Based on exhibit at the
Mycenae Archaeological Museum (1400 B.C.)

Handmade piece of clay, worked in traditional
manner on scale

Scale adaptation

Code: E38

Diameter: 12 cm

Κωδ. E39



Ειδώλιο τύπου "Φ"
Λατρευτικό ειδώλιο

Μουσείο Μυκηνών (1400 π.Χ.)
Εμπνευσμένη εφαρμογή σε κλίμακα.

Υλικό: Γεωφανής πηλός
Κωδ: E39
Διάμετρος: 10 εκ.

Mycenaean "Φ" type cult figurine

Based on exhibit at the
Mycenae Archaeological Museum (1400 B.C.)

Handmade piece of clay, worked in traditional
manner on scale

Scale adaptation
Code: E39
Diameter: 10 cm

Κωδ. E59



Ταναγραία

Βοιωτικό ειδώλιο γυναικείας μορφής.
Εθνικό Αρχαιολογικό Μουσείο Αθήνας
500 - 400 π.Χ.
Εμπνευσμένη εφαρμογή σε κλίμακα.

Υλικό: γεωφανής πηλός
Κωδ: E59
Υψος: 20cm

Αττικόν Φως
Εργαστήρι Τέχνης & Πολιτισμού

Tanagraia

Boeotian female figurine
National Archaeological Museum of Athens
500-400 BC.
Inspired implementation scaled.

Handmade piece of geofanis clay, worked in traditional manner
Code: E59
Height: 20cm

Attikon fos
workshop of Art and Culture

Κωδ. E66



Δούρειος ίππος

Αρχαίο παιδικό παιχνίδι

Μουσείο Κεραμεικού Αθηνών (800π.Χ.)

Εμπνευσμένη εφαρμογή σε κλίμακα.

Υλικό πηλός

Αττικόν Φως

Εργαστήρι Τέχνης & Πολιτισμού

Clay horse on wheels inspired by the Trojan Horse

Ancient Greek Toy

Based on an exhibit at the

Kerameikos Museum, Athens, (800 B.C.)

Handmade piece of clay

worked in traditional manner on scale.

Scale adaptation

Attikon fos

workshop of Art and Culture

Κωδ. E107



Ο δίσκος της Φαιστού

Μουσείο Ηρακλείου (1700 π.χ.)
Εμπνευσμένη εφαρμογή σε κλίμακα

Υλικό: Γεωφανής πηλός
Κωδ: E107
Διάμετρος: 17εκ.

Αττικόν Φως
Εργαστήρι Τέχνης & Πολιτισμού

Disk of Phaistos

Based on an exhibit at the
Heraklion, Archaeological Museum (1700 B.C.)
Handmade piece of clay, worked in traditional
manner on scale

Scale adaptation
Code: E107
Diameter: 17cm

Attikon fos
workshop of Art and Culture

Κωδ. Σ1



Στρόμβος (σβούρα)

Αρχαίο παιδικό παιχνίδι
Εμπνευσμένη πήλινη σβούρα με διακόσμηση
γεωμετρικών μοτίβων, 8ος αιώνας π.χ.

Υλικό: πήλος
Κωδ: Σ1
Ύψος: 7 εκ.

Αττικόν Φως
Εργαστήρι Τέχνης & Πολιτισμού

Stromvos (whirligig)

Ancient Greek Toy
Based on a clay whirligig decorated
with geometric motifs, 8th century BC

Handmade piece of clay, worked in traditional manner
Code: Σ1
Height: 7cm

Attikon fos
workshop of Art and Culture

Κωδ. A01

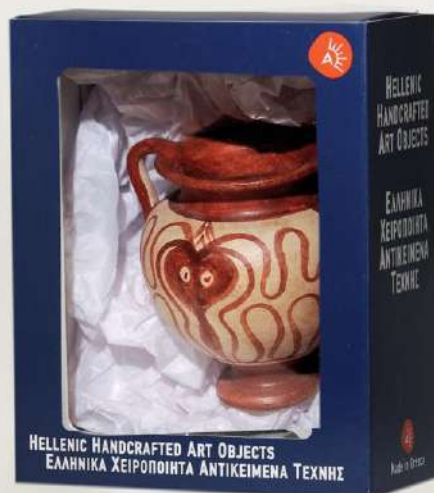

**Μυκηναϊκός Αμφοροειδής Κρατήρας
(οκτάπους)**

Πήλινο Αγγείο με διακόσμηση χταποδιού.

Μουσείο Λευκωσίας 1400 π.Χ.

Εμπνευσμένη εφαρμογή σε κλίμακα φτιαγμένη με την αυθεντική Αρχαία τεχνική.

Υλικό: πηλός

Κωδ: Α01

Υψος: 10cm

Αττικόν Φως
Εργαστήρι Τέχνης & Πολιτισμού

**Mycenaean Amforeoidis Crater
(octopus)**

Clay Vase with octopus decoration.

Museum Nicosia 1400 BC.

Inspired implementation scaled made in the authentic ancient technique.

Handmade piece of clay, worked in traditional manner

Code: A01

Height: 10cm

Attikon fos
workshop of Art and Culture

Κωδ. AA1



Απιόσχημο

Κυκλαδικό Αγγείο με εγχάρακτη διακόσμηση.

Μήλος, Κυκλάδες 2800 - 2300 π.Χ.

Εμπνευσμένη εφαρμογή σε κλίμακα φτιαγμένη με την αυθεντική Αρχαία τεχνική.

Υλικό: πηλός

Κωδ: AA1

Υψος: 10cm

Αττικόν Φως
Εργαστήρι Τέχνης & Πολιτισμού

Apioshimo

Cycladic vase with incised decoration.

Milos, Cyclades 2800 - 2300 BC.

Inspired implementation scaled made in the authentic ancient technique.

Handmade piece of clay, worked in traditional manner

Code: AA1

Height: 10cm

Attikon fos
workshop of Art and Culture

Κωδ. AX1



Αττικό αγγείο

Αττικό αγγείο με διακόσμηση. Αποτελεί τυπικό δείγμα της αττικής αγγειογραφίας των αρχών του 5ου αι. Π.Χ.
Εμπνευσμένη εφαρμογή σε κλίμακα

Υλικό: πηλός

Αττικόν Φως
Εργαστήρι Τέχνης & Πολιτισμού

Attic vase

Attic vase with decoration. Typical form of Attic vase-painting (5th century B.C.).
Handmade piece of clay, worked in traditional manner on scale.

Scale adaptation

Attikon fos
workshop of Art and Culture

Κωδ. KOM1



Κομπολόι

Κομπολόι από καλαίσθητες κεραμικές χάντρες με διακόσμηση, εμπνευσμένο από γεωμετρικά μοτίβα του 8ου αιώνα π.Χ

Υλικό: πηλός
Κωδ: KOM 01

Αττικόν Φως
Εργαστήρι Τέχνης & Πολιτισμού

String of beads(kompoloi)

Elegant string of ceramic beads decorated with ancient Greek geometric motifs (8th century BC)

Handmade piece of clay, worked in traditional manner
Code: KOM 01

Attikon fos
workshop of Art and Culture

Έντυπο Παραγγελίας 2025

Ελληνικά Προϊόντα Τέχνης και Πολιτισμού

Κατηγορία Ειδωλίων

| Κωδ. | Περιγραφή | Τιμή* Χωρίς ΦΠΑ | Τεμάχια |
|------|---------------------------------|--------------------|---------|
| E14 | Άλογο Αρχαίας Ολυμπίας | 6,50 | |
| E19 | Κεφάλι αλόγου | 6,50 | |
| E20 | Άλογο γεωμετρικό | 6,50 | |
| E21 | Χελώνα | 5,50 | |
| E24 | Κουκουβάγια Α | 6,50 | |
| E25 | Κουκουβάγια Β | 6,50 | |
| E26 | Κουκουβάγια Γ | 6,50 | |
| E34 | Γεωμετρικό άλογο | 12,00 | |
| E37B | Κούκλα κεραμική | 18,00 | |
| E38 | Ειδώλιο Μυκηναϊκό Ψ | 12,00 | |
| E39 | Ειδώλιο Μυκ. Φ (χέρια στο κεφ.) | 12,00 | |
| E59 | Ταναγραία Γ | 18,00 | |
| E66 | Άλογο με ρόδες μικρό | 18,00 | |
| E85 | Κυκλαδικό κεφάλι μεγάλο | 8,50 | |
| E92 | Ακροκέραμο | 6,50 | |
| E107 | Δίσκος Φαιστού | 18,00 | |
| Σ1 | Σβούρα | 12,00 | |
| | Κύλκα Απόλλων 10cm | 18,00 | |
| | Αγγεία mini Μυκ. – Μιν. 8cm | 9,00 | |
| | Αγγεία mini εγχάρακτα 8cm | 8,00 | |
| | Αγγεία mini ερυθρόμορφα 8cm | 9,00 | |
| ΚΑΣ1 | Κασετίνα Αρχ. Παιχνιδιού | 50,00 | |
| | Press – papier mini | 8,50 | |
| ΚΟΜ1 | Κομπολόι | 20,00 | |
| | Press – papier μεγάλα | 15,00 | |

***Οι τιμές που αναφέρονται στον κατάλογο είναι ενδεικτικές και η Αττικόν Φως διατηρεί το δικαίωμα αλλαγής τους, ακόμη και χωρίς την επικαιροποίηση των νέων τιμών στο site. Πρόκειται για τιμές χονδρικής πώλησης και αφορούν παραγγελίες των οποίων η ποσότητα καθορίζεται από το Εργαστήριο και κατόπιν σχετικής ενημέρωσης του πελάτη με απαντητικό email.**